HJAV
HAUPT JUGEND- UND
AUSZUBILDENDENVERTRETUNG

Wahl der Haupt Jugend- & Auszubildendenvertretung 2024

Einreichung der Wahlunterlagen ist bis zum 23. Mai 2024 bis 12 Uhr möglich!

Wir möchten euch unsere Kandidierenden vorstellen!

Tanja Klaproth (25 Jahre)

1

- Dienststelle: FZ MB Frankfurt am Main (560)
- Ausbildungsberuf: KIG (Kauffrau im Gesundheitswesen)
- Ausbildungsjahr: seit 2023 ausgelernt
- Erfahrungen als Personalvertretung: seit 2022 HJAV

Welche drei positive Eigenschaften würde ich mit in das HJAV-Gremium bringen?

- Teamfähigkeit
- Offenheit
- Hilfsbereitschaft

Was macht dich im Alltag glücklich?

- Kaffee am Morgen
- Tennis, verreisen, Konzerte, mit Freunden treffen
- an einem schönen Sommertag lebe ich das Motto „Zu Vino sag ich nie no“

HJAV
HAUPT JUGEND- UND AUSZUBILDENDENVERTRETUNG

Luke Ayivoh (25 Jahre)

2

- Dienststelle: FZ PL Kassel (846)
- Ausbildungsberuf: KIG (Kaufmann im Gesundheitswesen)
- Lehrjahr: ausgelernt
- Erfahrungen als Personalvertretung: seit 2020 HJAV

Warum gehöre ich in die HJAV?

Durch meine 4-jährige Erfahrung in der HJAV kenne ich bereits die Abläufe und Prozesse der Gremiumsarbeit. Daher möchte ich mich weiterhin um die Belangen und Interessen aller Azubis, Jungangestellten und Studenten kümmern und diese vertreten. Sollten an der ein oder anderen Stelle Probleme auftreten, möchte ich dabei helfen sie zu bewältigen und gemeinsam die Ausbildung in der TK voranbringen.

Was macht dich im Alltag glücklich?

Im Alltag gibt es viele Dinge, die mich glücklich machen. Besonders das Tanzen bringt mir Freude und lässt mich den Stress des Tages vergessen. Außerdem ist ausreichend Schlaf für mich sehr wichtig, um mich energiegeladen und ausgeglichen zu fühlen. Insgesamt sind es also diese kleinen Momente des Tanzens und die Erholung durch ausreichend Schlaf, die mein Wohlbefinden im Alltag steigern und mich glücklich machen.

HJAV
HAUPT JUGEND- UND AUSZUBILDENDENVERTRETUNG

Emma Kuhlmann (20 Jahre)

3

- Dienststelle: UZ Hamburg (959)
- Ausbildungsberuf: Duale Studentin, BWL im Fachbereich Customer Experience
- Lehrjahr: 2. Jahr / 4. Semester
- Erfahrungen als Personalvertretung: -

Warum gehöre ich in die HJAV?

Ich kann mich sehr gut in andere Menschen hineinversetzen, bin sehr motiviert und lösungsorientiert. Ich hoffe, durch meine Arbeit, andere Kollegen in der Ausbildung, während des Studiums oder danach, in ihren Anliegen unterstützen und vertreten zu können.

Was macht dich im Alltag glücklich?

Am glücklichsten macht es mich, Zeit mit meiner Familie, meinem Hund und meinen Freunden zu verbringen. Ich mache gern Sport – Yoga und Pilates –, male mit Acrylfarbe und spiele gern Klavier.

HJAV
HAUPT JUGEND- UND AUSZUBILDENDENVERTRETUNG

Elena Reuter (22 Jahre)

4

- Dienststelle: FZ MB Köln (561)
- Ausbildungsberuf: KIG (Kauffrau im Gesundheitswesen)
- Lehrjahr: 3. Lehrjahr
- Erfahrungen als Personalvertretung: seit 2022 HJAV
seit 2023 öJAV

Warum gehöre ich in die HJAV?

Ich gehöre in die HJAV, weil ich ein sehr kommunikativer und offener Mensch bin, der gerne auf neue Gesichter trifft. Mir ist es wichtig, die Interessen aller Azubis und Dualis der TK zu vertreten und mit ihnen in regelmäßigem Kontakt zu bleiben. Durch meine Erfahrung in der HJAV und ÖJAV, bin ich über die aktuellen Themen bereits bestens informiert und möchte weiterhin die Ausbildung/Duales Studium in der TK aktiv mitgestalten.

Was macht dich im Alltag glücklich?

- im Sommer mit meinen Freunden am Rhein zu sitzen und mit Kölsch, guter Musik & Pizza den Tag ausklingen lassen
- alles rund um das Thema Sport – vor allem aber Fußballspiele anschauen
- von gut gelaunten Menschen umgeben zu sein ☺
- wenn ich neue Erfahrungen/Erlebnisse sammeln kann, die mich weiter nach vorn bringen

HJAV
HAUPT JUGEND- UND AUSZUBILDENDENVERTRETUNG

Patrick Stolte (23 Jahre)

5

- Dienststelle: UZ Hamburg (947)
- Ausbildungsberuf: Jira- & Confluence Administration
- Ausbildungsjahr: seit 2023 ausgelernt
- Erfahrungen als Personalvertretung: seit 2022 öJAV

Was macht dich im Alltag glücklich?

Wenn ich mich immer weiter verbessere. Sowohl in meinen Aufgaben als ITler und in der Vertretung der Azubis und Dualis, als auch in der Freizeit auf der Motorradrennstrecke.

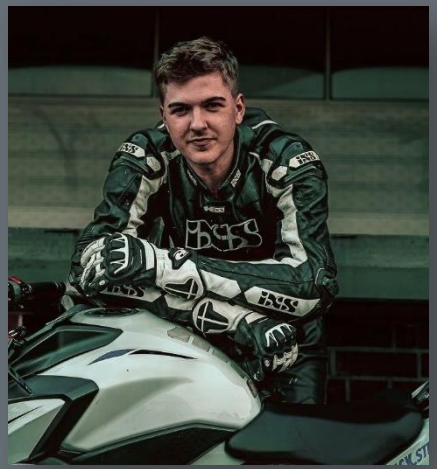

Warum gehöre ich in die HJAV?

Ich möchte den Wünschen und Anliegen der Azubis der IT und der Dualis mehr Gehör verschaffen.

HJAV
HAUPT JUGEND- UND AUSZUBILDENDENVERTRETUNG

Ben Henry Uhrig (23 Jahre)

6

- Dienststelle: SZ Hamburg (555)
- Ausbildungsberuf: KIG (Kaufmann im Gesundheitswesen)
- Lehrjahr: 2. Lehrjahr
- Erfahrungen als Personalvertretung: seit 11/2022 Vorstand Bezirksschiedsrichterauschusses

Welche drei positiven Eigenschaften würde ich mit in das HJAV-Gremium bringen?

Durch meine Arbeit als Schiedsrichter liegt mir die Kommunikation und zielgerichtetes Arbeiten. Außerdem bin ich hochmotiviert die sehr gute Arbeit der aktuellen HJAV erfolgreich fortzuführen.

Was macht dich im Alltag glücklich?

Mich machen die kleinen Dinge im Leben glücklich. Für mich sind das zum Beispiel nette zwischenmenschliche Begegnungen, Sonne, Kaffee oder erledigte To-Do Listen.

HJAV
HAUPT JUGEND- UND AUSZUBILDENDENVERTRETUNG

Maria Schwarze (25 Jahre)

7

- Dienststelle: SZ Dortmund (558)
- Ausbildungsberuf: KIG (Kauffrau im Gesundheitswesen)
- Lehrjahr: seit 2020 ausgelernt
- Erfahrungen als Personalvertretung: seit 2020 öJAV
seit 2022 HJAV

Warum gehöre ich in die HJAV?

Durch die letzten zwei Jahre in der HJAV habe ich bereits viele Erfahrungen gesammelt. Dieses Wissen möchte ich weiterhin nutzen, um die Ausbildung bei der TK stetig zu verbessern. Die Arbeit macht mir viel Spaß und ich bin sehr motiviert auch weiterhin anderen zu helfen und sie zu unterstützen. Mit meiner zielstrebigen und offenen Art werde ich das Gremium der HJAV gut ergänzen.

Wie würdest du das Wort „Helfer“ definieren? Und wo bist du im Alltag ein Helfer?

Ein Helfer ist jemand der Probleme erkennt und dabei behilflich ist diese zu beseitigen.
Hier bin ich ein Helfer:

- öJAV
- HJAV
- Pabi
- Handball
- Beachvolleyball

HJAV
HAUPT JUGEND- UND AUSZUBILDENDENVERTRETUNG

Eric Witte (24 Jahre)

8

- Dienststelle: Kundenberatung Rostock (MR1)
- Ausbildungsberuf: KIG (Kaufmann im Gesundheitswesen)
- Lehrjahr: 1. Lehrjahr
- Erfahrungen als Personalvertretung: Supervisor Corona-Testzentrum
  Supervisor bei AIDA

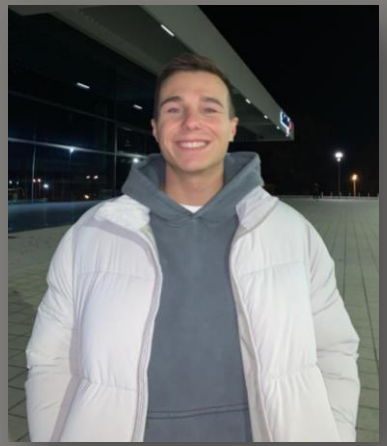

Welche drei positiven Eigenschaften würde ich mit in das HJAV-Gremium bringen?

- positive Einstellung
- gute Kommunikation (offen, kontaktfreudig)
- Hilfsbereitschaft bei kleinen, wie bei großen Anliegen

Was macht dich im Alltag glücklich?

- Unternehmungen mit Freunden
- Sport und gutes Essen
- Sonne und Meer
- Fußball schauen und spielen

HAUPT JUGEND- UND AUSZUBILDENDENVERTRETUNG

Maria Krini (21 Jahre)

9

- Dienststelle: Kundenberatung Mannheim (MR7)
- Ausbildungsberuf: KIG (Kauffrau im Gesundheitswesen)
- Ausbildungsjahr: 1. Lehrjahr
- Erfahrungen als Personalvertretung: -

Was macht dich im Alltag glücklich?

Mich macht es glücklich kleine Momente der Dankbarkeit zu erleben, sei es durch eine Tasse Tee am Morgen oder mit einem Spaziergang mit meinem Hund in der Natur oder Zeit mit meinen Lieben zu verbringen. Letztendlich sind es oft die kleinen Dinge im Leben, die mir Freude bereiten und mein Glücksempfinden im Alltag steigern.

Warum gehöre ich in die HJAV?

Ich bin bekannt für mein Engagement und meine Fähigkeit andere zu motivieren und zu unterstützen.

HJAV
HAUPT JUGEND- UND AUSZUBILDENDENVERTRETUNG

Lena Westphal (25 Jahre)

10

- Dienststelle: ZMB Hamburg (580)
- Ausbildungsberuf: KIG (Kauffrau im Gesundheitswesen)
- Lehrjahr: 3. Lehrjahr
- Erfahrungen als Personalvertretung: seit 2022 öJAV

Was macht dich im Alltag glücklich?

Im Alltag bin ich glücklich darüber, dass ich eine Arbeit habe, die mir wirklich Spaß macht und in einem freundlichen und unterstützenden Teamumfeld stattfindet. Gleichzeitig schätze ich es sehr, möglichst viel Zeit mit meiner Tochter und meinem Partner verbringen zu können. Dass ich in beiden Lebensbereichen so zufrieden bin, ist für mich jeden Tag besonders wertvoll.

Welche 3 positiven Eigenschaften würde ich mit in das HJAV Gremium bringen?

- Ich bin aufgeschlossen.
- verantwortungsbewusst
- kontaktfreudig

HJAV
HAUPT JUGEND- UND AUSZUBILDENDENVERTRETUNG

Philipp Lammerse (24 Jahre)

11

- Dienststelle: FZ AL Bochum (838)
- Ausbildungsberuf: KIG (Kaufmann im Gesundheitswesen)
- Lehrjahr: seit 2023 ausgelernt
- Erfahrungen als Personalvertretung: seit 2022 stellv. öJAV

Wie würdest du das Wort "Helfer" definieren? Und wo bist du im Alltag ein Helfer?

Helfer sind für mich Menschen, die sich mit großem Einsatz und Willen für andere einsetzen.
In meiner beruflichen Tätigkeit agiere ich in der öJAV erfolgreich als Helfer.

Welche drei positiven Eigenschaften würde ich mit in das HJAV-Gremium bringen?

- Ehrgeiz
- Offenheit
- Überzeugungskraft

HJAV
HAUPT JUGEND- UND AUSZUBILDENDENVERTRETUNG

Katharina Kopoukis (25 Jahre)

12

- Dienststelle: FZ KG Düsseldorf (830)
- Ausbildungsberuf: KIG (Kauffrau im Gesundheitswesen)
- Lehrjahr: seit 2021 ausgelernt
- Erfahrungen als Personalvertretung: -

Warum gehöre ich in die HJAV?

Ich habe meine Ausbildung bei der TK im Fachzentrum absolviert und dann für ein Projekt in der Unternehmenszentrale gearbeitet. Außerdem befinde ich mich in den letzten Zügen meines berufsbegleiteten Studiums.
Durch diese vielfältigen Erfahrungen kann ich Eure Interessen aus verschiedenen Perspektiven vertreten!

Was macht dich im Alltag glücklich?

Für mich sind es die kleinen Dinge im Leben: Guter Kaffee und Dackel-Spotting. Lustige Memes und Ausschlafen am Wochenende.

HJAV
HAUPT JUGEND- UND AUSZUBILDENDENVERTRETUNG

Lena Hölzel (25 Jahre)

13

- Dienststelle: Marktregion Bremen (MR11)
- Ausbildungsberuf: KIG (Kauffrau im Gesundheitswesen)
- Ausbildungsjahr: 3. Lehrjahr
- Erfahrungen als Personalvertretung: öJAV
  Azubivertretung im Gesundheitsnetzwerk

Warum gehöre ich in die HJAV?

Ich gehöre in die HJAV, weil ich etwas bewegen möchte.
Ich würde gerne Sprachrohr für die TK-Azubis, Jungangestellten und Studenten sein und mich engagieren, Veränderungen innerhalb der TK voranzubringen. Ich habe keine Scheu davor, Probleme anzusprechen und mich dafür einzusetzen, eine passende Lösung zu finden. Durch meine bisherige Tätigkeit in der öJAV ist mir noch mal deutlicher geworden, dass ich großes Interesse und Spaß daran habe, das Thema Ausbildung aktiv mitzugestalten und das würde ich gerne in die HJAV miteinbringen.

Wie würdest du das Wort "Helfer" definieren? Und wo bist du im Alltag ein Helfer?

Ein Helfer ist für mich jeder, der sich für eine Person oder Sache starkmacht, unterstützend wirkt und mit seinem Handeln etwas Positives bewirken möchte. Es geht dabei nicht um einen selbst, sondern darum, das Wohlergehen anderer zu erhöhen und dafür zu sorgen, dass sich beispielsweise mein Gegenüber durch meine Hilfe unterstützt und bestärkt fühlt.
Ein Zitat, dass ich sehr passend finde und das ich versuche täglich anzuwenden:
„Make it your mission to make someone else's day better.“ (Rob Dial)

HJAV
HAUPT JUGEND- UND AUSZUBILDENDENVERTRETUNG

Leon Gessing (25 Jahre)

14

- Dienststelle: FZ PL Kassel (846)
- Ausbildungsberuf: KIG (Kaufmann im Gesundheitswesen)
- Lehrjahr: 2. Lehrjahr
- Erfahrungen als Personalvertretung: Klassensprecher
Mitglied im Schulrat

Warum gehöre ich in die HJAV?

Ich gehöre in die HJAV, weil Ich mich gerne für andere einsetze und mich gerne aktiv an der Ausgestaltung der Ausbildung unter der Berücksichtigung der Anliegen und Bedürfnisse der Auszubildenden, Studierenden und Jungangestellten einbringen möchte. Die HJAV stellt für mich ein wichtiges Netzwerk dar, um von der Erfahrung anderer zu lernen, meine eigene Perspektive zu teilen und sich gegenseitig unterstützen zu können. Ich würde mich sehr freuen als Teil dieses Netzwerks die Ausbildungsmöglichkeiten und die Ausbildungsqualität in der TK zu verbessern.

Wie würdest du das Wort "Helfer" definieren? Und wo bist du im Alltag ein Helfer?

Ein Helfer ist für mich eine Person, die andere Menschen unterstützt und bei Problemen und Anliegen freiwillig und gerne zur Seite steht.

Im Alltag helfe ich vor allem meinen Freunden und meiner Familie, sei es bei einem Umzug, bei Arztbesuchen oder Beziehungsproblemen. Zudem bin ich öfters und gerne im Supermarkt zur Stelle, wenn mal wieder jemand die Dose im obersten Regal nicht erreichen kann.

HJAV
HAUPT JUGEND- UND AUSZUBILDENDENVERTRETUNG

Marie Möllenbernd (25 Jahre)

15

- Dienststelle: FZ KR Bielefeld (835)
- Ausbildungsberuf: KIG (Kauffrau im Gesundheitswesen)
- Lehrjahr: seit 2023 ausgelernt
- Erfahrungen als Personalvertretung: seit 2022 öJAV

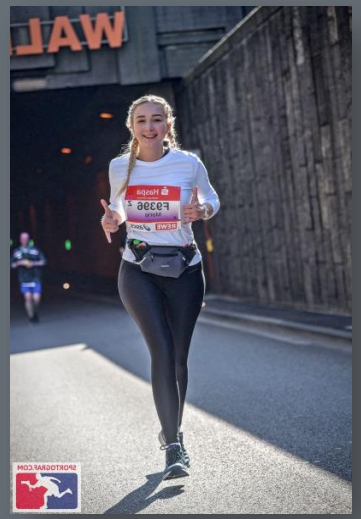

Was macht dich im Alltag glücklich?

Mich macht im Alltag auf jeden Fall Sport glücklich, als Ausgleich zur Arbeit. Außerdem verbringe ich sehr gerne Zeit mit meinen Freunden und verreise gerne mit ihnen und besuche Festivals.

Welche drei positiven Eigenschaften würde ich mit in das HJAV-Gremium bringen?

- Optimismus
- Gestaltungswille
- Teamfähigkeit

HJAV
HAUPT JUGEND- UND AUSZUBILDENDENVERTRETUNG

Sarah Klonowski (22 Jahre)

16

- Dienststelle: FZ MB Hamburg (564)
- Ausbildungsberuf: KIG (Kauffrau im Gesundheitswesen)
- Lehrjahr: 3. Lehrjahr
- Erfahrungen als Personalvertretung: -

Warum gehöre ich in die HJAV?

Ich gehöre in die HJAV, weil ich davon überzeugt bin, dass ich einen wertvollen Beitrag leisten kann. Ich habe während meiner Ausbildung selbst einige Herausforderungen meistern müssen und möchte nun aktiv dazu beitragen, Lösungen zu entwickeln. Ich bringe eine hohe Bereitschaft mit, mich für positive Veränderungen einzusetzen und jungen Menschen zur Seite zu stehen.

Was macht dich im Alltag glücklich?

Im Alltag macht mich vor allem eine Tasse Kaffee, Sonnenschein und gute Musik glücklich.

HJAV
HAUPT JUGEND- UND AUSZUBILDENDENVERTRETUNG

Jan Puccio (25 Jahre)

17

- Dienststelle: FZ PL Darmstadt (848)
- Ausbildungsberuf: KIG (Kaufmann im Gesundheitswesen)
- Lehrjahr: seit 2019 ausgelernt
- Erfahrungen als Personalvertretung: -

Warum gehöre ich in die HJAV?

Da ich bereits 2019 meine Ausbildung abgeschlossen habe, durfte ich schon einiges an Erfahrung als junger Sachbearbeiter sammeln. Ich kenne das Unternehmen und kann mich gut für die Interessen der jungen Mitarbeiter/-innen einsetzen.
Ich habe immer ein offenes Ohr und bin eine sehr ehrliche und direkte Person, welches ich als gute Eigenschaften empfinde, um in einem solchen Gremium zu agieren.

Wie würdest du das Wort "Helfer" definieren? Und wo bist du im Alltag ein Helfer?

Ein Helfer unterstützt nicht nur, sondern hält auch Ausschau danach, wo Hilfe benötigt wird.

Sowohl beruflich als auch privat diene ich als Technikexperte immer als direkter Ansprechpartner und Helfer für mein Freundeskreis und Team.

HJAV
HAUPT JUGEND- UND AUSZUBILDENDENVERTRETUNG

Jule Jenzen (20 Jahre)

18

- Dienststelle: ZMB Hamburg (580)
- Ausbildungsberuf: KIG (Kauffrau im Gesundheitswesen)
- Lehrjahr: 1. Lehrjahr
- Erfahrungen als Personalvertretung: Klassensprecherin
Abiballkomitee

Welche drei positiven Eigenschaften würde ich mit in das HJAV-Gremium bringen?

- zielorientiert
- warmherzig
- unvoreingenommen

Wie würdest du das Wort "Helfer" definieren? Und wo bist du im Alltag ein Helfer?

Ein Helfer unterstützt andere bei Aufgaben, ohne selbst daraus einen Vorteil erzielen zu wollen. Er handelt aus Selbstlosigkeit und dem Willen dem Gegenüber etwas zu erleichtern/ihn glücklich zu sehen.

HJAV
HAUPT JUGEND- UND AUSZUBILDENDENVERTRETUNG

Dennis Kosater (21 Jahre)

19

- Dienststelle: Marktregion München (MR4)
- Ausbildungsberuf: KIG (Kaufmann im Gesundheitswesen)
- Lehrjahr: 3. Lehrjahr
- Erfahrungen als Personalvertretung: -

Warum gehöre ich in die HJAV?

Ihr wollt eine Person, die immer ein offenes Ohr für euch hat und aus vielen Bereichen neuen Schwung mitbringt? Dann könnt ihr zu 100% auf mich und meine Ideen zählen.
Lasst uns gemeinsam die Ausbildung gestalten!

Was macht mich im Alltag glücklich?

Im Alltag freue ich mich, wenn ich mich mit Freunden treffe und vor allem meinem geliebten Teamsport, dem American Football nachgehen kann.

HJAV
HAUPT JUGEND- UND AUSZUBILDENDENVERTRETUNG

Pauline Sophie Sander (23 Jahre)

20

- Dienststelle: SZ Mannheim (553 - Dienstsitz Koblenz)
- Ausbildungsberuf: KIG (Kauffrau im Gesundheitswesen)
- Lehrjahr: ausgelernt
- Erfahrungen als Personalvertretung: -

Was macht dich im Alltag glücklich?

Wenn ich meine liebsten Menschen um mich habe und neue Dinge erleben kann

Warum gehöre ich in die HJAV?

Ich bin ein zielstrebiger, direkter und fürsorglicher Mensch und setze mich gerne für meine Mitmenschen ein.
Ich denke, dass ich aus meiner eigenen Ausbildung bei einer anderen Krankenkasse wichtige Impulse geben kann.

HJAV
HAUPT JUGEND- UND AUSZUBILDENDENVERTRETUNG

Phil-Lukas Kruse (21 Jahre)

21

- Dienststelle: Marktregion Bremen (MR11)
- Ausbildungsberuf: KIG (Kaufmann im Gesundheitswesen)
- Ausbildungsjahr: 1. Lehrjahr
- Erfahrungen als Personalvertretung: -

Welche drei positiven Eigenschaften würde ich mit in das HJAV-Gremium bringen?

Mich macht aus, dass ich meine Hilfsbereitschaft durch meine selbstbewusste und lösungsorientierte Art optimal für die HJAV einsetzen werde.

Was macht dich im Alltag glücklich?

Mich in einem wertschätzenden Team täglich weiterzuentwickeln und parallel den Ausgleich aus meiner Freizeit zu schöpfen, motiviert mich sehr, auch ehrenamtlich im HJAV für diese Werte einzustehen. Darüber hinaus gehört zu meinem Alltag die Leidenschaft zur Musik.

HJAV
HAUPT JUGEND- UND AUSZUBILDENDENVERTRETUNG

Lea Strauch (26 Jahre)

22

- Dienststelle: Kundenberatung Rostock (MR1)
- Ausbildungsberuf: KIG (Kauffrau im Gesundheitswesen)
- Lehrjahr: 1. Lehrjahr
- Erfahrungen als Personalvertretung: -

Was macht dich im Alltag glücklich?

- Gutes Essen
- Der Kaffee am Morgen im Büro
- Frische Blumen

Warum gehöre ich in die HJAV?

Ich setze mich gerne für meine Mitmenschen ein, habe immer ein offenes Ohr für jeden und kann mich gut in andere hineinversetzen.

HJAV
HAUPT JUGEND- UND AUSZUBILDENDENVERTRETUNG

Annabelle Wirtz (21 Jahre)

23

- Dienststelle: FZ KR Mönchengladbach (828)
- Ausbildungsberuf: KIG (Kauffrau im Gesundheitswesen)
- Ausbildungsjahr: 2. Lehrjahr
- Erfahrungen als Personalvertretung: -

Wie würdest du das Wort "Helfer" definieren? Und wo bist du im Alltag ein Helfer?

Als Helfer sehe ich Personen, die in Bezug auf verschiedenste Sachen oder Situationen ihre Hilfe als Unterstützung anbieten. In meinem familiären Leben wurde mir früh das Helfen und Unterstützen mit an die Hand gegeben. Als Älteste von 6 Geschwistern habe ich gelernt mich verschiedenen Charakteren anzupassen und mich in diese hineinzuversetzen. Durch diese Umstände habe ich bereits im frühen Alter gelernt Verantwortung zu übernehmen und bei benötigter Hilfe meine unterstützende Kraft zur Verfügung zu stellen. Auch innerhalb meiner Dienststelle und der Berufsschule fungiere ich als Ansprechpartnerin bei offenen Problemen und versuche diese dann zusammen mit meinen Mit-Azubis.

Welche drei positiven Eigenschaften würde ich mit in das HJAV-Gremium bringen?

- Kommunikative Art
- Anpassungsfähigkeit/Empathie empfinden für verschiedene Charaktere
- Kritikfähigkeit/ Kompromissbereitschaft

HJAV
HAUPT JUGEND- UND AUSZUBILDENDENVERTRETUNG

Alexander Danne (21 Jahre)

24

- Dienststelle: FZ AL Bochum (838)
- Ausbildungsberuf: KIG (Kaufmann im Gesundheitswesen)
- Lehrjahr: 1. Lehrjahr
- Erfahrungen als Personalvertretung: -

Warum gehöre ich in die HJAV?

Ich möchte in der HJAV Dinge bewirken. Allen jungen Mitarbeitern und Mitarbeiterinnen möchte ich als Ansprechperson zur Seite stehen und ihnen bei Problemen, Wünschen oder Anregungen das Gefühl geben, gehört und verstanden zu werden. Denn nur gemeinsam bewirkt man Großes.

Was macht dich im Alltag glücklich?

Besonders glücklich macht es mich Zeit mit meiner Freundin, meinen Freunden und meiner Familie zusammen zu verbringen. Im Büro bei der TK teile ich das Gefühl. Ich versuche den Menschen um mich herum zu zeigen, dass man auch aus schlechten Tagen gute Zeiten machen kann.

HJAV
HAUPT JUGEND- UND AUSZUBILDENDENVERTRETUNG

Lara Celine Rohe (25 Jahre)

25

- Dienststelle: SZ Hamburg (555)
- Ausbildungsberuf: KIG (Kauffrau im Gesundheitswesen)
- Ausbildungsjahr: seit 2022 ausgelernt
- Erfahrungen als Personalvertretung: seit 2022 öJAV

Welche drei positiven Eigenschaften würde ich mit in das HJAV-Gremium bringen?

Ich bin ein verständnisvoller Mensch und eine gute Zuhörerin. Diese Eigenschaften und auch meine Hilfsbereitschaft möchte ich gerne mit in das HJAV-Gremium einbringen.

Was macht dich im Alltag glücklich?

Mich macht es glücklich, wenn ich mir eine kleine Auszeit nehme und an der frischen Luft einen Spaziergang mache. Am liebsten am Strand an der Ostsee. Gemeinsam Zeit mit meiner Familie zu verbringen, macht mich ebenfalls im Alltag glücklich.

HJAV
HAUPT JUGEND- UND AUSZUBILDENDENVERTRETUNG

Argjend Sadiku (21 Jahre)

26

- Dienststelle: FZ KR Stuttgart (829)
- Ausbildungsberuf: KIG (Kaufmann im Gesundheitswesen)
- Lehrjahr: 2. Lehrjahr
- Erfahrungen als Personalvertretung: Schulsprecher

Was macht dich im Alltag glücklich?

- Zeit mit meiner Familie und Freunden
- Musik hören
- Sport (Gym)

Welche drei positiven Eigenschaften würde ich mit in das HJAV-Gremium bringen?

- Hilfsbereitschaft
- Engagement
- Ehrgeiz

HAUPT JUGEND- UND AUSZUBILDENDENVERTRETUNG

Charlotte Skripitz (20 Jahre)

27

- Dienststelle: ZMB Hamburg (580)
- Ausbildungsberuf: KIG (Kauffrau im Gesundheitswesen)
- Lehrjahr: 1. Lehrjahr
- Erfahrungen als Personalvertretung: -

Warum gehöre ich in die HJAV?

Ich sehe mich als ein Mitglied der HJAV, da ich meinen Fokus gern auf andere setzte. Ich möchte dazu beitragen, dass sich jeder Azubi bei uns wohl und geborgen fühlt. Ich setze mich gern für andere ein und kann dann auch gut meine eigenen Bedürfnisse zurücknehmen. Ich habe jederzeit ein offenes Ohr, egal wann und für wen.

Was macht dich im Alltag glücklich?

Mich macht im Alltag glücklich, zu lachen und zusammen Unterwegs zu sein. Ich bin besonders glücklich, wenn ich Zeit mit meinen Freunden und meiner Familie verbringe. Einfach Zeit zusammen und draußen, das sind Dinge, die mich besonders froh machen.

HJAV
HAUPT JUGEND- UND AUSZUBILDENDENVERTRETUNG

Paul Engel (21 Jahre)

28

- Dienststelle: SZ Gelsenkirchen (552)
- Ausbildungsberuf: KIG (Kaufmann im Gesundheitswesen)
- Lehrjahr: 2. Lehrjahr
- Erfahrungen als Personalvertretung: öJAV

Wie würdest du das Wort "Helfer" definieren? Und wo bist du im Alltag ein Helfer?

Ein „Helfer“ ist jemand, der immer versucht andere Menschen bei Problemen oder Schwierigkeiten zu unterstützen. Im Arbeitsalltag bin ich ein „Helfer“, indem ich versuche unseren Kunden am Telefon mit Rat und Tat bei ihren Anliegen zur Seite zu stehen. Im privaten Alltag bin ich ein Helfer für meine Eltern, indem ich ihnen im Haushalt unter die Arme greife oder für meine Oma mit der ich wöchentlich einkaufen gehe. Für meine Freunde habe ich immer ein offenes Ohr, egal was sie beschäftigt.

Warum gehöre ich in die HJAV?

Ich gehöre in die HJAV, weil ich ein sehr engagierter und hilfsbereiter junger Mann bin, der Spaß am Umgang mit neuen Leuten hat und sich gern auf neues einlässt.
Ich freue mich stets über neue Erfahrungen und neue Eindrücke

HJAV
HAUPT JUGEND- UND AUSZUBILDENDENVERTRETUNG

Daniela Hanna (20 Jahre)

29

- Dienststelle: Kundenberatung Nürnberg (MR4)
- Ausbildungsberuf: KIG (Kauffrau im Gesundheitswesen)
- Lehrjahr: 2. Lehrjahr
- Erfahrungen als Personalvertretung: -

Welche drei positiven Eigenschaften würde ich mit in das HJAV-Gremium bringen?

- Durchsetzungsvermögen
- Ehrlichkeit
- Offenes Ohr

Was macht dich im Alltag glücklich?

Mich macht es glücklich, wenn ich Essen kriege. Außerdem blühe ich auf, wenn die Sonne scheint und ich von ihr geküsst werde. Anderen Menschen zu helfen und sie glücklich zu machen, zaubert mir ein Lächeln ins Gesicht. ☺ Mein Tag ist automatisch viel schöner, wenn ich einen bunten Himmel sehe.

HJAV
HAUPT JUGEND- UND AUSZUBILDENDENVERTRETUNG

Lucas Fik (24 Jahre)

30

- Dienststelle: FZ KR Bielefeld (835)
- Ausbildungsberuf: KIG (Kaufmann im Gesundheitswesen)
- Lehrjahr: 1. Lehrjahr
- Erfahrungen als Personalvertretung: Ansprechpartner für Minijobber gewesen

Warum gehöre ich in die HJAV?

Ich habe immer ein offenes Ohr und würde mich gerne mit den Problemen und Herausforderungen aller Azubis aus den verschiedensten Dienststellen befassen.
Es würde mich sehr freuen einer eurer Ansprechpartner sein zu dürfen.

Wie würdest du das Wort "Helfer" definieren? Und wo bist du im Alltag ein Helfer?

Ein Helfer versucht in allen Situationen stets das Beste für sein Umfeld zu erreichen.
Ihm/Ihr steht die Zufriedenheit/das Wohlbefinden seiner Mitmenschen sehr nahe.
Bereits kleine Gesten können einen Helfer ausmachen.
Im Alltag bin ich Helfer im Ehrenamt, indem ich mich regelmäßig engagiere.
Mir die Probleme meiner Mitmenschen zu Herzen nehmen und versuche unangenehme Situationen zu entschärfen und bei schwierigen Aufgaben zu unterstützen.

HJAV
HAUPT JUGEND- UND AUSZUBILDENDENVERTRETUNG

Lorena Seiler (18 Jahre)

31

- Dienststelle: FZ MB Frankfurt am Main (560)
- Ausbildungsberuf: KIG (Kauffrau im Gesundheitswesen)
- Lehrjahr: 2. Lehrjahr
- Erfahrungen als Personalvertretung: -

Was macht dich im Alltag glücklich?

Mich machen meine engsten Freunde und meine Familie im Alltag glücklich…Zeit mit ihnen zu verbringen, etwas gemeinsam zu unternehmen und zusammen zu lachen.

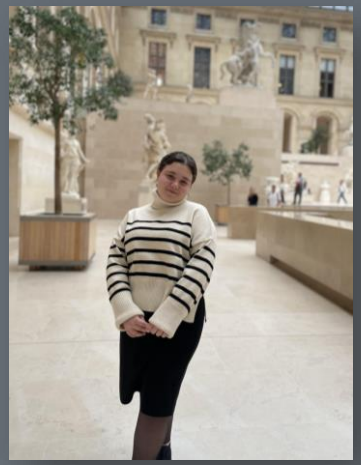

Welche drei positiven Eigenschaften würde ich mit in das HJAV-Gremium bringen?

- Gute Laune
- Sinn für Gerechtigkeit
- Offenheit

HAUPT JUGEND- UND AUSZUBILDENDENVERTRETUNG

HJAV
HAUPT JUGEND- UND
AUSZUBILDENDENVERTRETUNG

Einreichung der Wahlunterlagen ist bis zum 23. Mai 2024 bis 12 Uhr möglich!

Wir empfehlen die Unterlagen direkt zurückzuschicken!

Wir freuen uns auf eure Stimmen!